

Identification

Identifiant	13SIS06146
Nom usuel	MIDIFER
Adresse	avenue Baptistin Angles
Lieu-dit	
Département	BOUCHES-DU-RHONE - 13
Commune principale	VELAUX - 13112
Caractéristiques du SIS	au 15/12/2017

Description du site:

Le site est occupé par une ancienne gare et ses installations au moins depuis 1935.

Le bâtiment accueillant l'ancienne gare a été démoli vers la fin des années 80.

En 1972, la société Toulon Récupération s'implante sur le site pour une activité de récupération de métaux (réception, tri des déchets métalliques et expédition des matériaux triés) et casse automobile.

En 1991 : la société MIDIFER reprend l'activité en location-gérance avec une activité de réception et stockage de déchets métalliques potentiellement dangereux.

La société était soumise à la réglementation ICPE.

En 1996, le tribunal de commerce de Salon prononce le redressement judiciaire de la société MIDIFER.

La présence de déchets de démolition, pneus et plastiques est constatée sur site en 2016 par un bureau d'étude.

Des prélèvements et analyses réalisés en 2016 montrent la présence d'hydrocarbures totaux C10-C40 sur tous les échantillons avec des concentrations comprises entre 160 et 5 600 mg/kg MS.

Etat technique Site à connaissance sommaire, diagnostic éventuellement nécessaire

Observations

Références aux inventaires

Organisme	Base	Identifiant	Lien
Administration - DREAL - DRIEE - DEAL	Base S3IC (Installations Classées)	0064.0999	

Sélection du SIS

Statut Diffusé

Critère de sélection

Commentaires sur la sélection

Caractéristiques géométriques générales

Coordonnées du centroïde	882679.0 , 6273200.0 (Lambert 93)
Superficie totale	27297 m ²
Perimètre total	3317 m

Liste parcellaire cadastral

Date de vérification du
parcellaire

Commune	Section	Parcelle	Date génération
VELAUX	AX	251	20/12/2017
VELAUX	AX	252	20/12/2017
VELAUX	BP	34	20/12/2017

Documents

Titre	Commentaire	Diffusé
plan-cartographique-13.0160--1		Oui

Cartographie

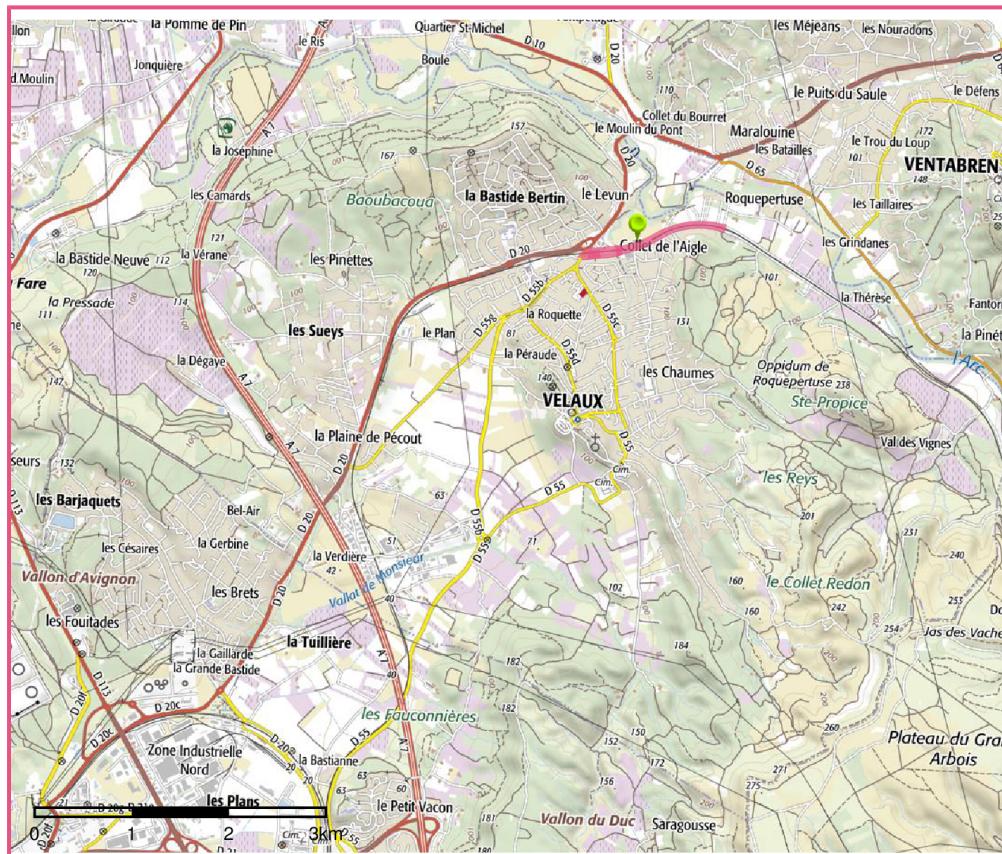

□ Périmètre du SIS
Cartes IGN - IGN

Identifiant : 13SIS06146

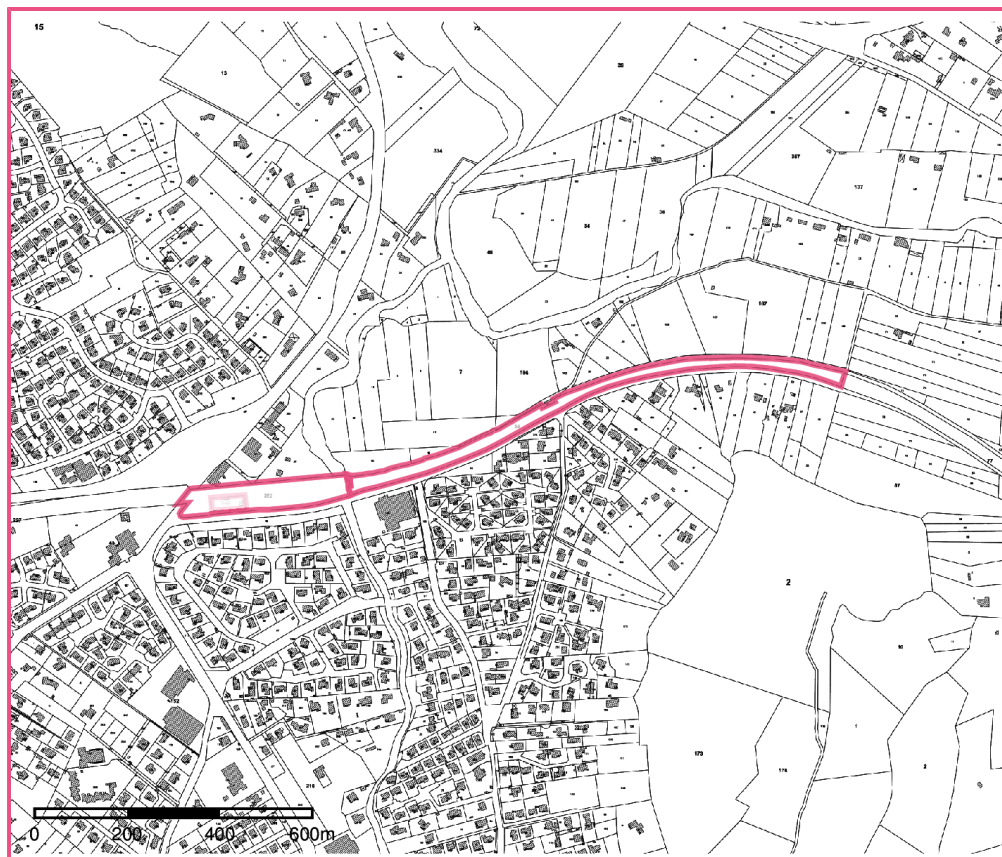

□ Périmètre du SIS
Parcelles cadastrales - IGN

Identifiant : 13SIS06146